Купить квартиру за 1 150 000 рублей на Комсомольская ул, 37

Саратовская область, Балаковский район, Балаково, Комсомольская ул, 37

1 150 000 Р
38 333Р за м^2

30.00 м^2	17.00 м^2	7.00 м^2	3 из 5
Общая	Жилая	Кухня	Этаж

1 к квартира –все, что необходимо для комфортной и динамичной жизни! уютная квартира для комфортной жизни! сделан хороший ремонт, частично натянуты потолки, установлены пластиковые окна, санузел и ванная комната облицованы кафелем. Квартира продается с приятными бонусами, в подарок остаются: кухонный гарнитур, кондиционер, шкаф в коридоре. Квартира чистая, ухоженная, расположена на солнечной стороне. придомовая территория ухоженная, подъезд чистый. великолепные соседи – все без исключения! очень большой двор с детской площадкой. Всегда есть места для парковки. Рядом есть все, что нужно для комфортной жизни: детский сад, лицей №2 (бывшая школа №20), стадион. Квартира не в обременении, не в залоге, перепланировок нет! убедиться в этих и других преимуществах нашего предложения вы можете лично, приглашаем на просмотр! агентство недвижимости " риэлком64" - помогаем продавать и покупать недвижимость. Номер объекта: #170/549034/9150

6 с 12.02.2021, обновлен 07.07.2025

Продавец: Владис

Телефон: +7(927)911-00-66

Характеристики
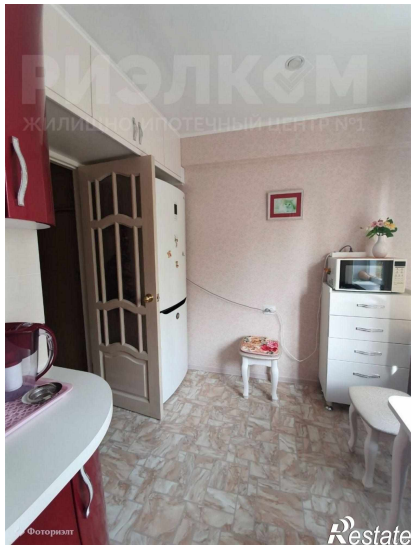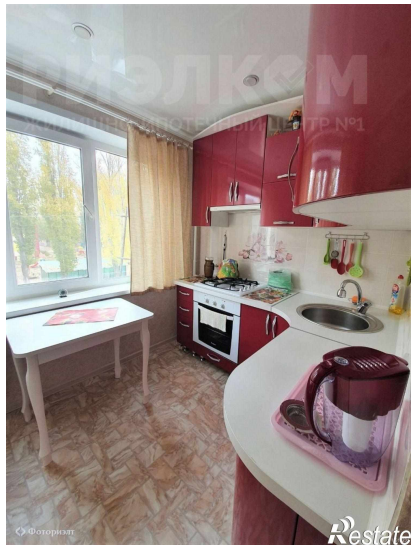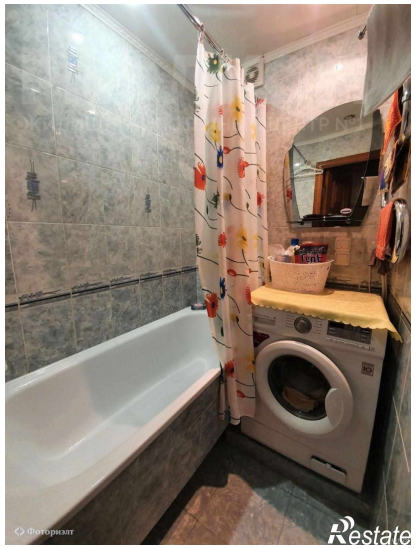
Количество комнат	1	Тип дома	панельный
Этаж	3	Этажей всего	5
Состояние объекта	хорошее	Наличие телефона	нет
Санузел	раздельный с/у	Площадь жилая	17.00 кв. м
Площадь кухни	7.00 кв. м	Отделка	под ключ (чистовая)
Наличие парковки	нет	Наличие мусоропровода	нет