Купить квартиру за 4 000 000 рублей на Степная ул, 47

Саратовская область, Балаковский район, Балаково, Степная ул, 47

4 000 000 Р
34 483Р за м^2

116.00 м^2	105.00 м^2	11.00 м^2	3 из 9
Общая	Жилая	Кухня	Этаж

«в этой квартире ваши гости легко смогут заблудиться! » Предлагаем вашему вниманию уютную, теплую 7-ми комнатную квартиру с euro ремонтом. Вместительная, гостиная, кухня, 2 большие спальни(одна с большой гардеробной), 2 детских комнаты (одна с дополнительной комнатой, которую можно использовать как спальню), отдельный кабинет для занятий спортом, два сан. Узла (один с итальянской джакузи Albatros, другой - с душевой кабиной с функцией хаммама) одна большая застекленная лоджия с кладовой комнатой. На кухне установлена газовая плита Bosch и духовка + электрическая панель. Подогреваемый пол в каждом санузле и на кухне водонагреватели + электрические батареи. В каждой комнате установлены кондеционеры. Все в квартире сделано с любовью, с использованием качественных материалов. Каждый уголок квартиры освещен светом добра и любви. Вы привыкли к комфорту и избалованы возможностями современной техники? Тогда это ваш вариант. Бонусом предлагаем кладовую на первом этаже площадью 4 м. Узаконена перепланировка. Юридически и физически свободна. Агентство недвижимости " риэлком64" - помогаем продавать и покупать недвижимость. Номер объекта: #170/542785/9150

0 с 12.02.2021, обновлен 07.07.2025

Продавец: Владис

Телефон: +7(927)106-50-66

Характеристики
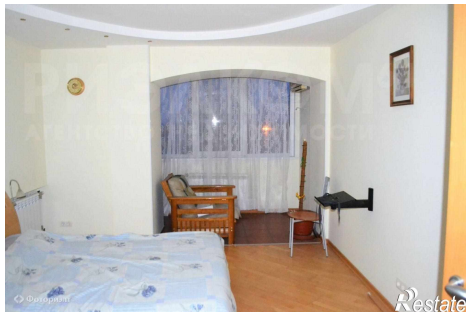
Количество комнат	7	Тип дома	кирпичный
Этаж	3	Этажей всего	9
Состояние объекта	хорошее	Наличие телефона	нет
Наличие балкона	да	Наличие лифта	пассажирский лифт
Площадь жилая	105.00 кв. м	Площадь кухни	11.00 кв. м
Отделка	под ключ (чистовая)	Наличие парковки	нет
Наличие мусоропровода	нет