Купить квартиру за 2 050 000 рублей на 30 лет Победы ул, 51

Саратовская область, Балаковский район, Балаково, 30 лет Победы ул, 51

2 050 000 Р
42 977Р за м^2

47.70 м^2	30.00 м^2	7.00 м^2	7 из 9
Общая	Жилая	Кухня	Этаж

Продам 2-х комнатную квартиру. Возможен разумный торг. Номер объекта: #170/542005/9150

1 с 12.02.2021, обновлен 07.07.2025

Продавец: Владис

Телефон: +7(937)026-00-66

Характеристики
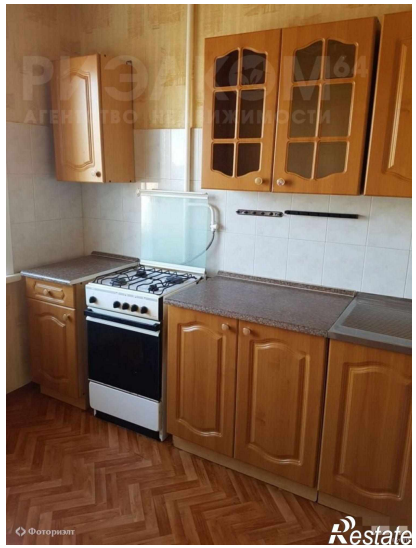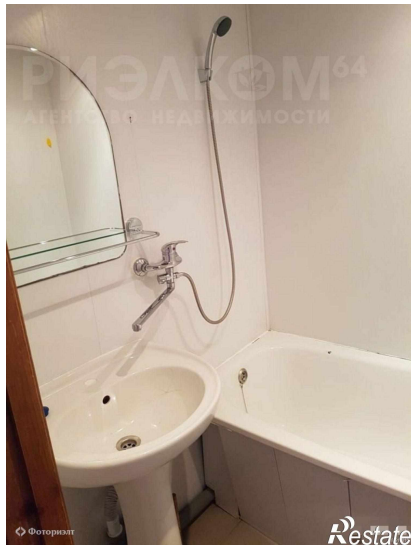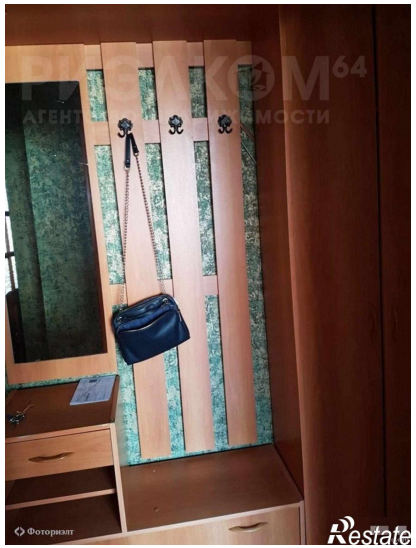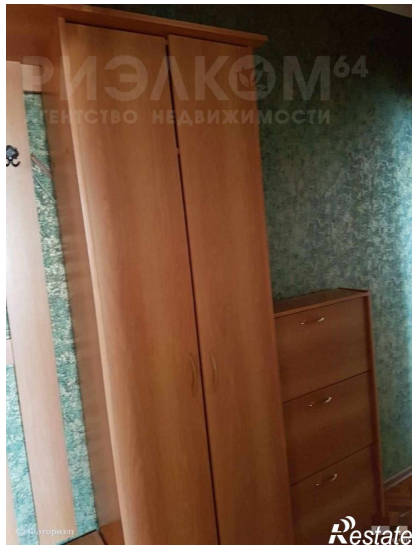
Количество комнат	2	Тип дома	панельный
Этаж	7	Этажей всего	9
Состояние объекта	хорошее	Наличие телефона	нет
Наличие балкона	да	Наличие лифта	пассажирский лифт
Санузел	совмещенный с/у	Площадь жилая	30.00 кв. м
Площадь кухни	7.00 кв. м	Отделка	под ключ (чистовая)
Наличие парковки	нет	Наличие мусоропровода	нет