Купить квартиру за 2 340 000 рублей на 60 лет СССР ул, 28

Саратовская область, Балаковский район, Балаково, 60 лет СССР ул, 28

2 340 000 Р
37 084Р за м^2

63.10 м^2	40.00 м^2	9.00 м^2	2 из 9
Общая	Жилая	Кухня	Этаж

Продам 3-комнатную квартиру, 2340000 руб., Балаково, Жилгородок, ул 60 лет СССР, д. 28, площадью 63.1м2, Этаж 2, Этажей в здании 9

1 с 19.02.2021, обновлен 07.07.2025

Продавец: Владис

Телефон: +7(927)622-00-66

Характеристики
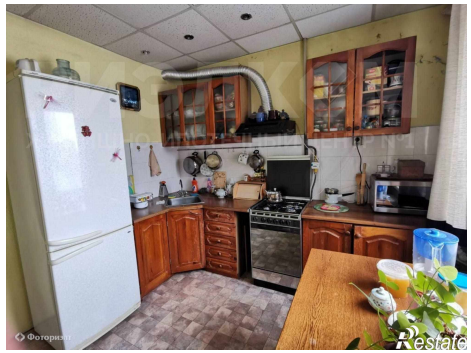
Количество комнат	3	Тип дома	панельный
Этаж	2	Этажей всего	9
Состояние объекта	хорошее	Наличие телефона	нет
Наличие балкона	да	Наличие лифта	пассажирский лифт
Санузел	раздельный с/у	Площадь жилая	40.00 кв. м
Площадь кухни	9.00 кв. м	Отделка	под ключ (чистовая)
Наличие парковки	нет	Наличие мусоропровода	нет