# Купить квартиру за 3 150 000 рублей на 30 лет Победы ул, 33

Саратовская область, Балаковский район, Балаково, 30 лет Победы ул, 33

3 150 000 Р
50 239Р за м$^2$

| 62.70 м$^2$ | 39.00 м$^2$ | 11.00 м$^2$ | 4 из 9 |
|---|---|---|---|
| Общая | Жилая | Кухня | Этаж |

Окна во двор. В квартире сделан ремонт, в квартире все поменяно, установлены пластиковые окна, новые трубы, счётчики, балкон обшит пластиком, застеклен, натяжные потолки, двери поменяны, линолеум везде новый, есть кладовка, ( водонагреватель, стиральная машинка, диван и стенка в зале, кухонный гарнитур и маленький холодильник, кухонный уголок-все оставлю), ремонт сделан в марте 2020. Рядом с домом Лицей, детский сад, поликлиника, магазины, остановки. Рассмотрят любую оплату или обмен. Номер объекта: #170/550781/9150

2 с 19.02.2021, обновлен 07.07.2025

Продавец: Владис

Телефон: +7(927)106-50-66

## Характеристики
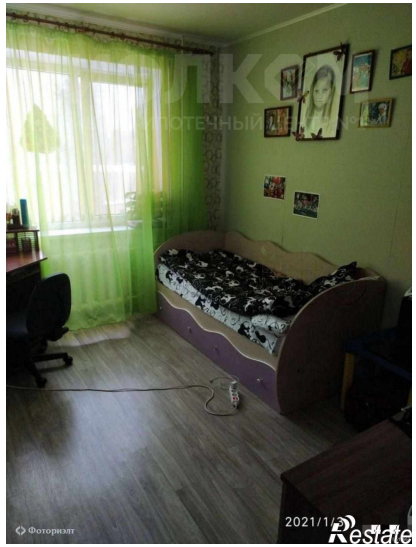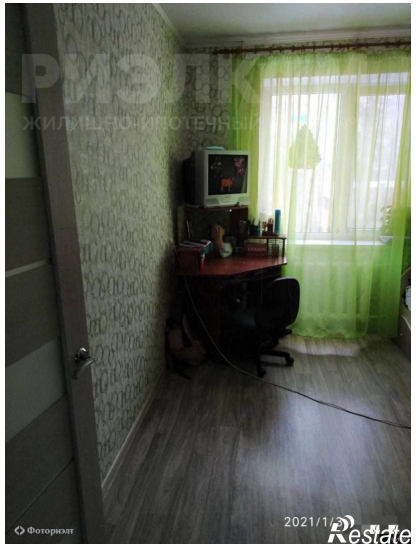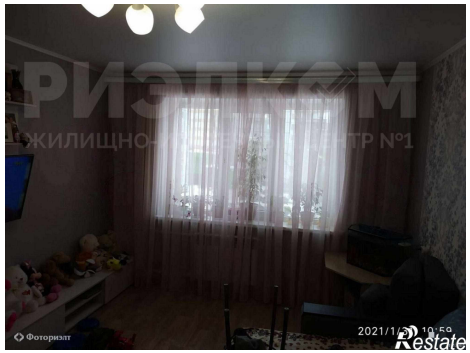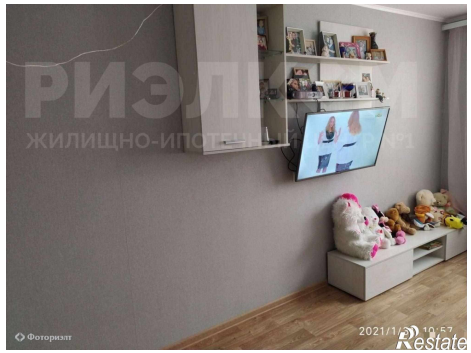
| | | | |
|---|---|---|---|
| Количество комнат | 3 | Тип дома | панельный |
| Этаж | 4 | Этажей всего | 9 |
| Состояние объекта | хорошее | Наличие телефона | нет |
| Наличие балкона | да | Наличие лифта | пассажирский лифт |
| Санузел | раздельный с/у | Площадь жилая | 39.00 кв. м |
| Площадь кухни | 11.00 кв. м | Отделка | под ключ (чистовая) |
| Наличие парковки | нет | Вид из окон | во двор |
| Наличие мусоропровода | нет | | |