# Купить квартиру за 1 500 000 рублей на Проспект Героев ул, 39

Саратовская область, Балаковский район, Балаково, Проспект Героев ул, 39

1 500 000 Р
40 431Р за м$^2$

| 37.10 м$^2$ | 19.00 м$^2$ | 8.50 м$^2$ | 8 из 9 |
|---|---|---|---|
| Общая | Жилая | Кухня | Этаж |

Уютная однокомнатная квартира в замечательном районе! квартира в хорошем состоянии. очень большой двор с детской площадкой. Всегда есть места для парковки. новые радиаторы отопления. документы готовы к продаже. Убедиться в этих и других преимуществах нашего предложения вы можете лично, приглашаем на просмотр! агентство недвижимости " риэлком64" - помогаем продавать и покупать недвижимость. Номер объекта: #170/551015/9150

2 с 27.02.2021, обновлен 25.08.2025

Продавец: Владис

Телефон: +7(937)256-00-66

## Характеристики

| | | | |
|---|---|---|---|
| Количество комнат | 1 | Тип дома | панельный |
| Этаж | 8 | Этажей всего | 9 |
| Состояние объекта | хорошее | Наличие телефона | нет |
| Наличие балкона | да | Наличие лифта | пассажирский лифт |
| Санузел | совмещенный с/у | Площадь жилая | 19.00 кв. м |
| Площадь кухни | 8.50 кв. м | Отделка | под ключ (чистовая) |
| Наличие парковки | нет | Наличие мусоропровода | нет |

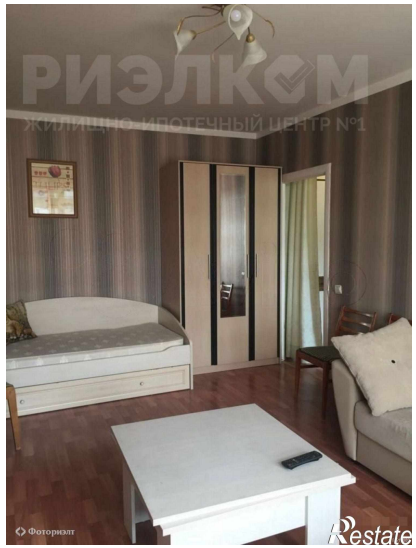
РИЭЛКОМ
ЖИЛИЩНО-ИПОТЕЧНЫЙ ЦЕНТР №1
Фоториэлт
Restate

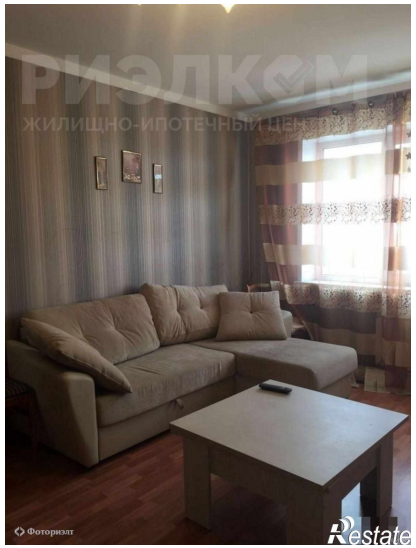
РИЭЛКОМ
Фоториэлт
Restate

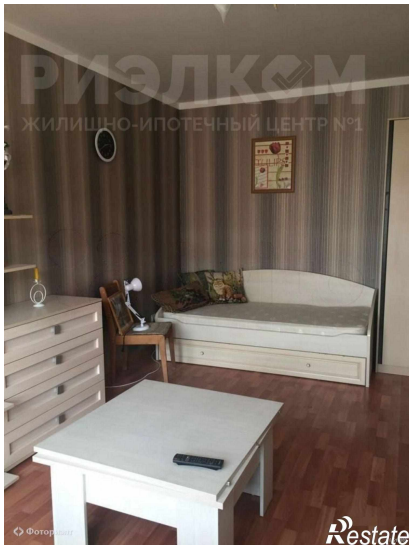
РИЭЛКОМ
ЖИЛИЩНО-ИПОТЕЧНЫЙ ЦЕНТР №1
Restate

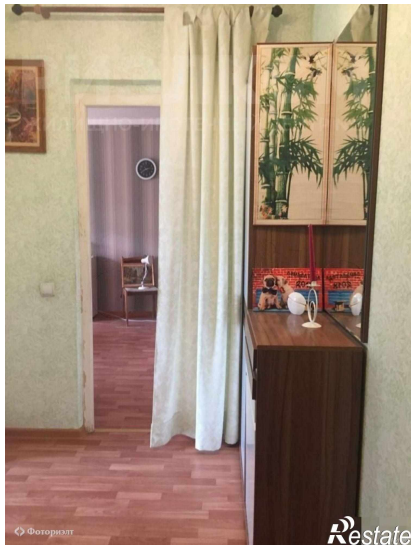
Фоториэлт
Restate

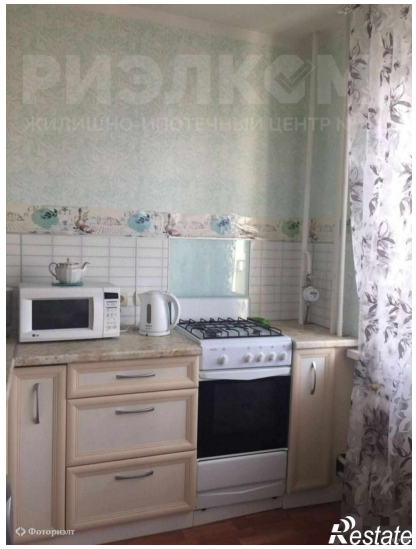
РИЭЛКОМ
Фоториэлт
Restate