Купить комнату за 450 000 рублей на Ленина ул, 8

Саратовская область, Балашовский район, Балашов, Ленина ул, 8

450 000 Р
21 429Р за м^2

21.00 м^2	21.00 м^2	2.00 м^2	1 из 4
Общая	Жилая	Кухня	Этаж

Продается комната район центр . Окно деревянное, без ремонта Про месторасположение: Вся инфраструктура в Шаговой доступности, школа, садик, остановка, магазины.

0 с 08.12.2024, обновлен 08.07.2025

Продавец: Петрова Наталья Александровна

Телефон: +79649988864

Характеристики

Тип дома	кирпичный	Этаж	1
Этажей всего	4	Состояние объекта	требует ремонта
Площадь жилая	21.00 кв. м	Площадь комнат	21.00 кв. м
Площадь кухни	2.00 кв. м	Наличие парковки	нет
Наличие мусоропровода	нет		

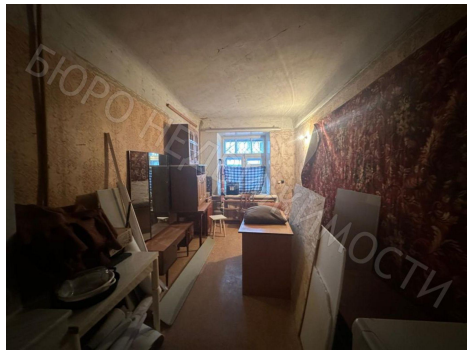
БЮРО НЕДВИЖИМОСТИ