Купить ОСЗ, отдельно стоящее здание за 2 481 850 рублей на улица Володарского, 67

Саратовская область, Вольск, улица Володарского, 67

2 481 850 Р
60 533Р за м^2

41.00 м^2
Общая

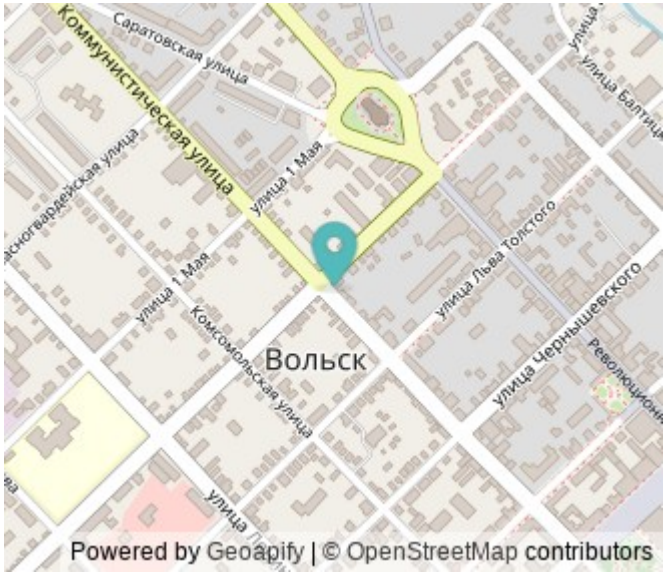

Выгодное предложение! Продается нежилое помещение под коммерческую деятельность в самом центре города (есть действующие арендаторы)! Здание кирпичное, одноэтажное, состоит из основного зала, кладовой и топочной. Установлены пластиковые окна. Отопление - газовый котел. Земля в собственности. Помещение расположено в удобном месте с транспортной доступностью и развитой инфраструктурой. Один собственник! Долгов и обременений нет! Звоните, с удовольствием ответим на Ваши вопросы и устроим показ! ********** ********** **** Рассматривается любая форма оплаты: наличные, ипотека, материнский капитал, гос. поддержка. В нашем офисе расположены представительства федеральных банков. У нас Вы можете подать заявку без очереди и получить специальную скидку для наших клиентов, даже с плохой кредитной историей, без подтвержденного дохода и первоначального взноса, по самым низким ставкам. Полное юридическое сопровождение сделки. Цена на объект указана без скрытых комиссий. Арт. 57302886

0 с 29.12.2023, обновлен 29.12.2023

Характеристики

Этажей всего	1
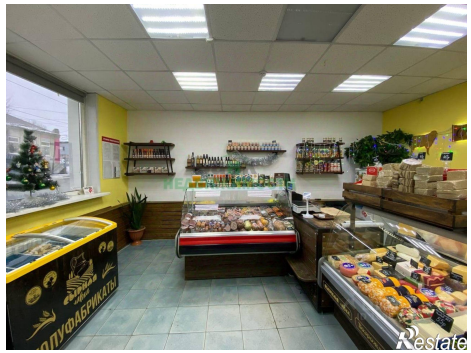
https://saratovskaya-oblast.restate.ru/obj/prodazha-zdaniya-ulica-volodarskogo-67-2094474/